

# NewsLetter

Ed. 18 - W18- Ano 24 - 28/04 a 04/05

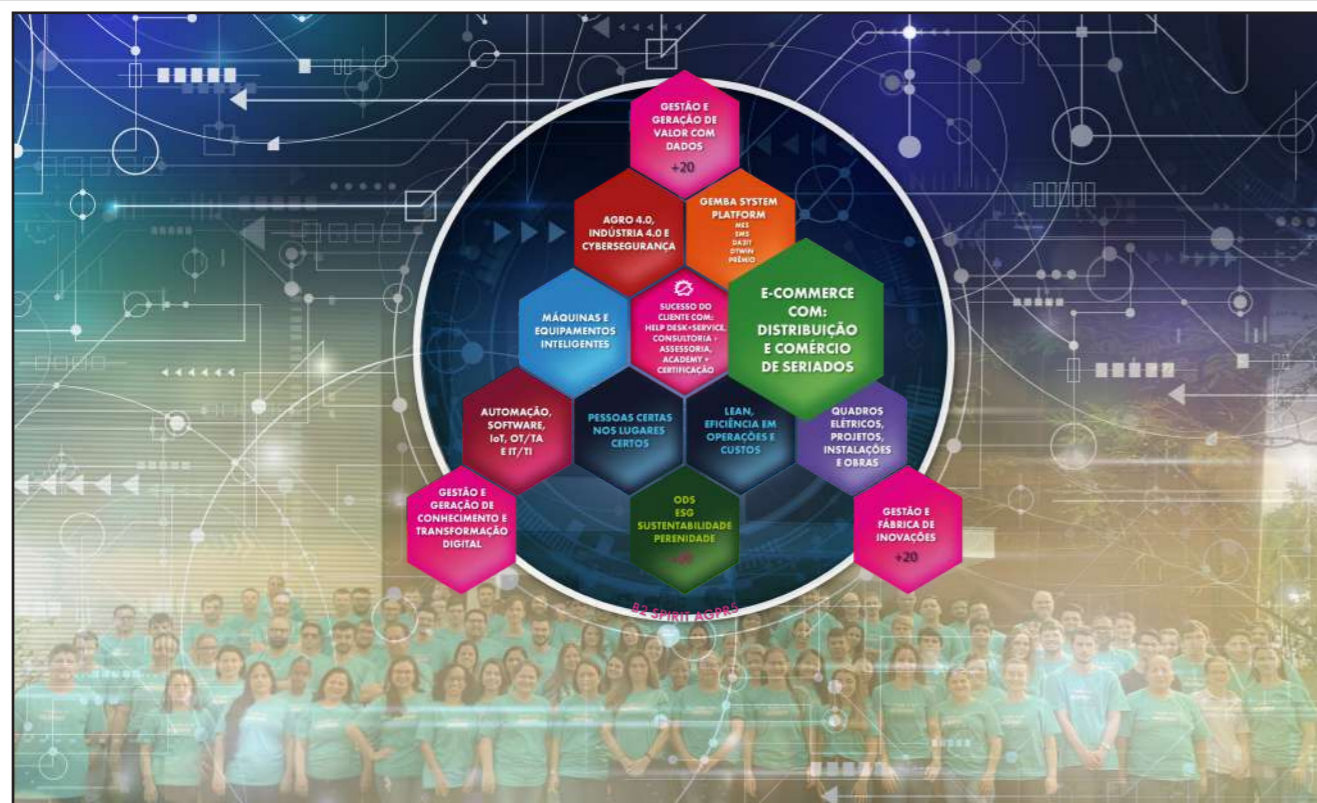

## NESTA EDIÇÃO

### Mensagem do CEO

Por que minha empresa deve participar de eventos?

pág.113

### Marketing & Design

pág. 114

### Mensagem Bíblica

Salmos 16: 1-3

pág.114

### Foto Drone

pág. 114

### Redes Sociais

pág. 115

### Dica dos Mascotes

pág. 116

### Gestão de Pessoas

pág.116

### Dia do Trabalhador

pág. 117

### Artigo

pág. 117

### Academy

pág. 118

### Projetos & Service

pág. 119

### DS - Diálogos de Segurança

pág. 121



#MENSAGEMCEO

Alvaro Ghedin - ceo@agpr5.com



## Por que minha empresa deve participar de eventos?

Participar de eventos corporativos é uma excelente oportunidade para fazer networking, conhecer futuros parceiros e colaboradores que tenham objetivos semelhantes aos seus

Posicionamento e fortalecimento de marca empresa como um todo.

Estar presente em eventos é uma oportunidade muito importante de mostrar sua empresa para centenas ou milhares de clientes em potencial. Os que já conhecem seus serviços lembrarão de sua marca e assim você trabalha o fortalecimento.

Ainda, haverá aqueles que não lhe conheciam e você terá a chance de se divulgar e, possivelmente, conquistar vários novos clientes, mesmo que não seja no momento do evento. Ou seja, sua marca é vista, é lembrada e ainda tem a oportunidade de mostrar seu trabalho e chamar a atenção de muito mais gente.

Além disso, é importante estar presente ao lado de várias empresas do mesmo segmento, pois, não estando lá, todas as outras colherão os frutos do fortalecimento de marca e você ficará para trás. E, claro, colocar-se perto de empresas já renomadas fará com que o público te veja com outros olhos.

### Atualização de funcionários

É interessante que colaboradores de diferentes áreas da empresa tenham a oportunidade de participar de um evento corporativo, já que eles poderão aprender ainda mais sobre o mercado, conhecer as novidades e se atualizar.

O ambiente de um evento é extremamente estimulante e, nesses encontros, eles terão a oportunidade de aprender, se capacitar, interagir com os potenciais clientes e estreitar os laços com colegas de diferentes equipes. Podendo implementar novos conhecimentos em seu setor e trazendo benefícios para a

Outra dica interessante é que os colaboradores presentes terão a chance de conversar com os clientes, entender um pouco melhor o que eles precisam, tomar devidas providências sobre o que pode ser melhorado e o que deve ser implementado.

### Upgrade às tendências de mercado

Assim como o público vai a esses eventos para conhecer as novidades, os empresários podem e devem fazer o mesmo. Estar presente em feiras e congressos do segmento, por exemplo, é uma oportunidade de se atualizar em relação às tendências de mercado, além de, claro, ficar de olho nos concorrentes.

Por mais que sua empresa e você tentem estar sempre por dentro do que anda acontecendo, é praticamente impossível conhecer todas as novidades. Por isso, os eventos são tão importantes, já que há chance de ver muita coisa em pouco tempo.

Além disso, não serão apenas concorrentes que você encontrará. Aproveite o espaço para conhecer as novas tendências e, quem sabe, alcançar novos parceiros e fornecedores para seu negócio. Uma excelente oportunidade para fazer seu networking!

Esses são apenas alguns dos benefícios de participar de eventos corporativos com sua empresa.

Fonte: <https://blog.apino.com.br/por-que-minha-empresa-deve-participar-de-eventos/>



## #MARKETINGEDESIGN

Julye Franceli do Amaral - julye.amaral@agpr5.com  
Manuella Florentino - manuella.silva@agpr5.com  
Jaqueline Rodrigues - jaqueline.rodrigues@agpr5.com

## Salmos

1 Eu te amarei, ó SENHOR, fortaleza minha.

2 O Senhor é o meu rochedo, e o meu lugar forte, e o meu libertador; o meu Deus, a minha fortaleza, em quem confio; o meu escudo, a força da minha salvação, e o meu alto refúgio.

3 Invocarei o nome do Senhor, que é digno de louvor, e ficarei livre dos meus inimigos

19: 1-3

## Datas Especiais

28/04 - Dia da Educação

01/05 - Dia do Trabalhador

01/05 - Dia da Literatura Brasileira

04/05 - Dia Internacional do Bombeiro

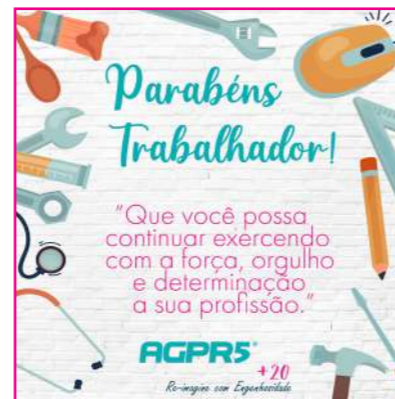

## Foto Drone

Vista Aérea AGPR5+20 Março de 2024.

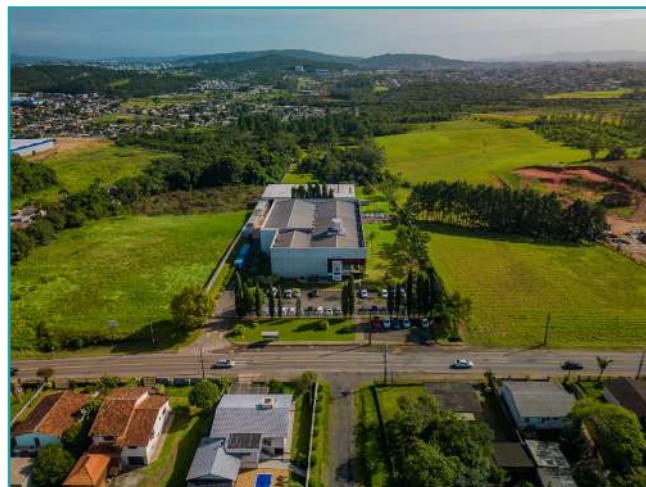

## Redes Sociais

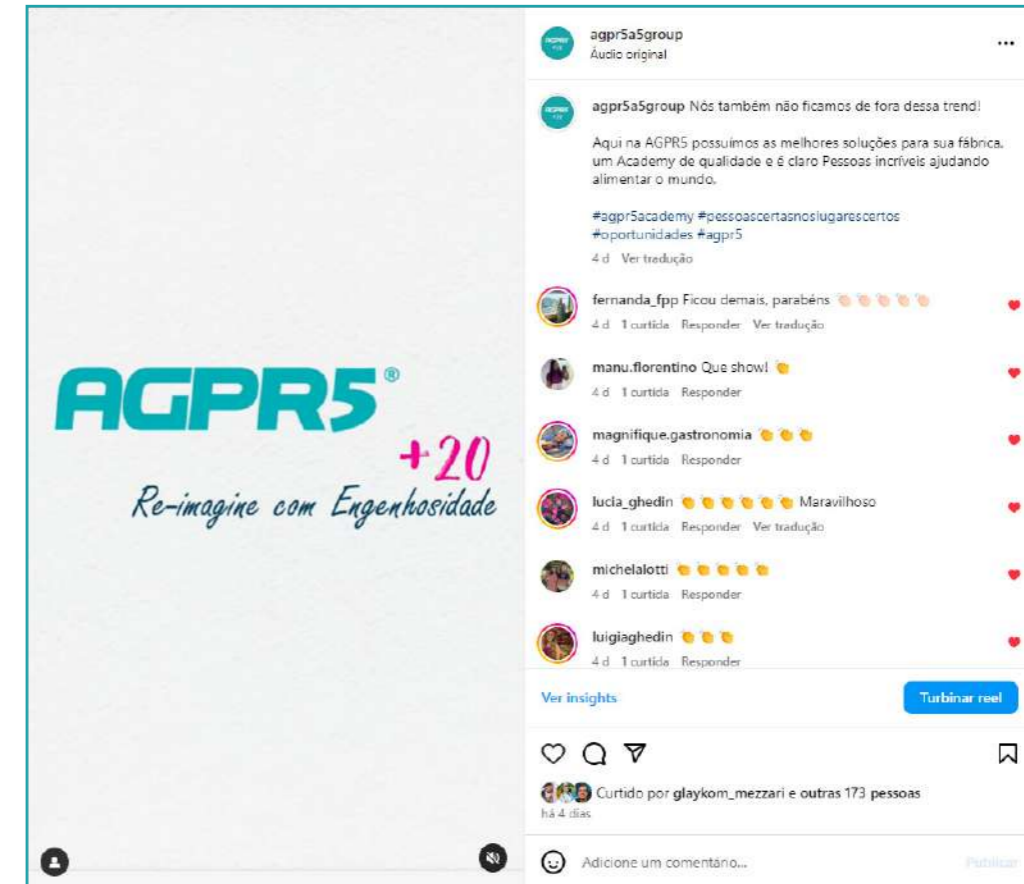

Participe das nossas Redes Sociais: Facebook, Instagram, LinkedIn e YouTube!

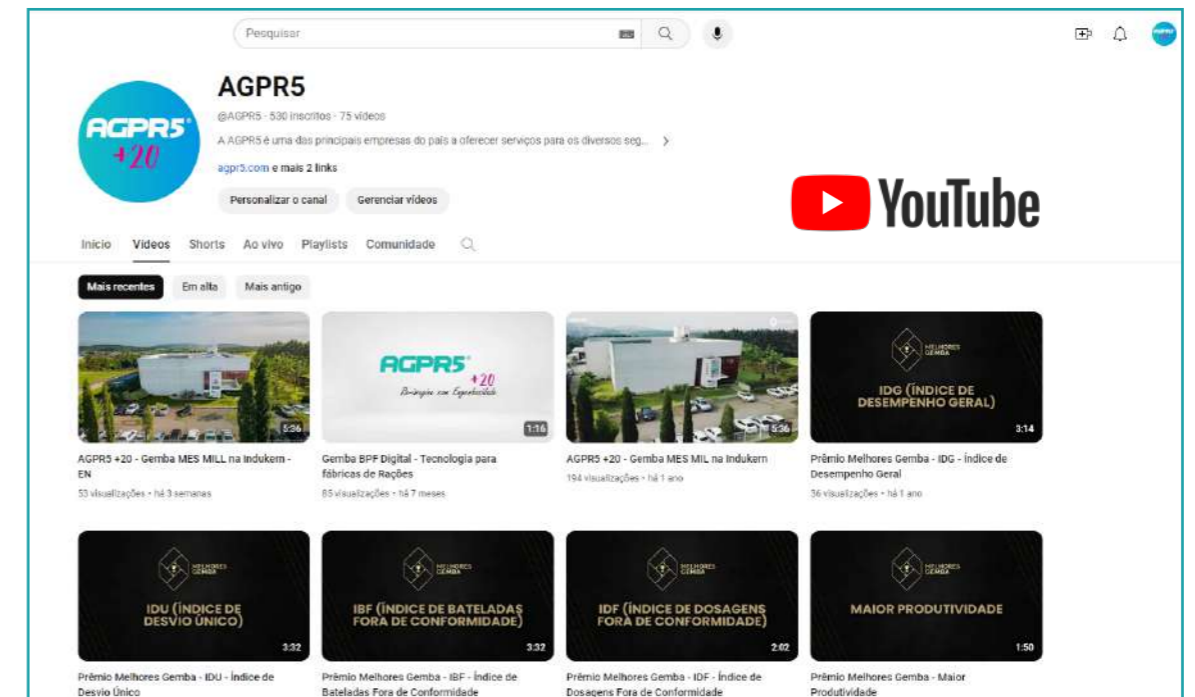

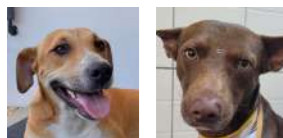

## #DICADOSMASCOTES

Caramelo & Chocolate

### Gato e Cachorro pega dengue?

Mosquito da dengue pode picar cachorros e gatos, mas a doença não se desenvolve no pet.

Mesmo assim, é importante nos atentarmos para afastar o Aedes Aegypti do ambiente, pois por mais que não transmita o vírus da dengue para eles, pode transmitir a perigosa dirofilariose, mais conhecida como verme do coração, que é muito grave.

Portanto cuide da sua família e do seu pet não deixando água acumulada em recipientes onde possam ter a proliferação de mosquitos.



Fred, 1 ano  
Cristine - Patrimônio

Quer ver seu #pet aqui? Mande para nós a foto dele(a) com nome, idade, e dados do tutor (nome completo e setor) para o e-mail: impressao@agpr5.com.br



## #GESTAODEPESSOAS

Fernanda Pulner - fernanda.pulner@agpr5.com

Luigia Catherine do Amaral Ghedin - luigia.ghedin@agpr5.com

## Aniversariantes



Filipi Bitencourt Piucco  
28/04



Jeferson Darlei dos S.  
29/04



André de Souza Ferreira  
30/04

*Desejamos paz, amor, felicidade, saúde e que seus sonhos se realizem sempre!*

## Dia do Trabalhador AGPR5+20

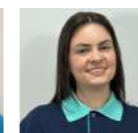

## #ACADEMYSERVICE

Ariel Teixeira - ariel.teixeira@agpr5.com

Maria Eduarda Faviano - maria.eduarda@agpr5.com

## Artigos

### Parâmetros de Peletização por fórmula e Parâmetros Expander

38 / Peletização

29/04/2024 17:27:24

### Perda do SIMATIC NET configuration no Communication settings

4 / Software

03/05/2024 08:34:41

### Gaveta aberta após NA e na troca para silo alternativo - RIT\_R00

38 / Transporte

03/05/2024 15:13:18

### Unit 8 não copia para a Unit 9 - RIT\_R00.docx

38 / Dosagem/Mistura

03/05/2024 15:29:15



## #ACADEMYSERVICE

Ariel Teixeira - ariel.teixeira@agpr5.com

Maria Eduarda Faviano - maria.eduarda@agpr5.com

## ACADEMY AGPR5 - CONCLUSÃO DOS CURSOS

### Ind. Quadros + Projetos

NOME	CURSO	DATA	ANDAMENTO
Giuseppe Ghedin	600	18/3/2022	15%
	610	18/3/2022	40%
Raul Coelho	3504	28/4/2023	4%
	3813	28/4/2023	11%
	606	28/4/2023	15%
Sergio Gubert	609	7/8/2023	33%
	610	7/8/2023	0%
João Lucas	616	14/11/2023	10%
	601	6/10/2023	69%

### Estoque

NOME	CURSO	DATA	ANDAMENTO
Maikon dos Santos	616	1/3/2023	8%
	617	1/3/2023	0%
	618	1/3/2023	0%
	619	1/3/2023	0%
	3501	1/3/2023	0%
	3509	1/3/2023	0%
	3510	1/3/2023	0%

### Gemba System Platform

NOME	CURSO	DATA	ANDAMENTO
Marcelo Milioli	3005	10/5/2023	5%
	3006	10/5/2023	4%
Rafael Lemos	3013	13/6/2023	0%

### Sistemas

NOME	CURSO	DATA	ANDAMENTO
Vinicius Damiani	3014	3/3/2022	28%
	3507	28/11/2022	16%
	3509	13/12/2022	0%
Gabriel Mendes	3009	12/8/2022	4%
	3015	17/2/2023	80%
	3011	20/2/2023	37%

### TI

NOME	CURSO	DATA	ANDAMENTO
Nicolas Silva	3503	1/7/2022	97%
	3508	1/7/2022	62%

### TPMS

NOME	CURSO	DATA	ANDAMENTO
Warlon Nascimento	617	1/4/2022	56%
	618	11/1/2023	97%
Eliangel Suarez	3501	27/3/2023	38%
Fernando Zamboti	631	12/5/2023	4%
	616	12/5/2023	14%
	617	12/5/2023	0%
	3818	12/5/2023	7%
Igor Marcon	618	15/3/2023	81%

### Service

NOME	CURSO	DATA	ANDAMENTO
Adriel Fernandes	618	12/9/2022	89%
Marcio Dias	616	6/3/2023	36%
	617	6/3/2023	17%
	618	6/3/2023	24%
	3509	6/3/2023	90%
	3510	6/3/2023	15%

### Comercial

NOME	CURSO	DATA	ANDAMENTO
Erika Lima	400	12/4/2022	3%
	401	12/4/2022	0%

### Automação

NOME	CURSO	DATA	ANDAMENTO
Filipi Piucco	401	4/8/2022	17%
Marcos H. Alves	616	28/11/2022	42%
	400	27/2/2023	2%
Lucas Adriano	3502	17/4/2023	1%
	3508	17/4/2023	0%
	3509	17/4/2023	0%
	3510	17/4/2023	0%
	3503	25/4/2023	0%
	3018	25/4/2023	68%
Natiele Rocha	618	15/2/2023	86%
	618	8/5/2023	97%
Tainara Rosa	3501	31/5/2023	22%
	3502	31/5/2023	0%
	3508	31/5/2023	1%
	3509	31/5/2023	0%
	3510	31/5/2023	0%

## #PROJETOSERVICE

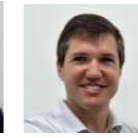

## Projetos e Instalações/Obras Elétricas

Vanio Arend - vanio.arend@agpr5.com

Luiz Gustavo Barcelos - luiz.gustavo@agpr5.com

C002 - JBS Nuporanga-SP  
 C053A - Cargill Quatro Pontes-PR  
 C060 - Agrogen Guarapuava-PR  
 C156 - MJM Goianira-GO  
 C324 - JBS Seberi-RS  
 C333 - Comil Cascavel-PR

C339 - Coasgo São Gabriel do Oeste-MS  
 C351 - DSM São Gonçalo do Amarante-CE  
 C354 - Leitepel Pompeu-MG  
 C359 - Carlos Backer Gravataí-RS  
 C360 - Adimax Mandirituba-PR  
 C362 - Qualy Lindóia-SP



## Automação e Software

Filipi Piucco - filipi.piucco@agpr5.com

C014 - BRF Brasil Foods SA Nova Mutum-MT  
 C059A - Pluma Bariri-SP  
 C060 - Agrogen Guarapuava-PR  
 C061 - JBS Santo Inácio-PR  
 C063 - Aurora Alimentos Cunha Porã-SC  
 C079 - BRF Brasil Foods Catanduvas-SC  
 C080 - Cooper A1 Mondai-SC  
 C231 - Vidara Jundiá-SP

C264-Geraleite São Gotardo-MG  
 C321 - Copagril Marechal Cândido Rondon-PR  
 C324 - JBS Seberi-RS  
 C339 - Coasgo São Gabriel do Oeste-MS  
 C350 - Guaraves Guarabira-PB  
 C360 - Adimax Mandirituba-PR  
 C362 - Qualy Lindóia-SP



## Service

Ariel Teixeira - ariel.teixeira@agpr5.com

Maria Eduarda Faviano - maria.eduarda@agpr5.com

002-JBS Nuporanga-SP  
 003-JBS Criciúma-SC  
 007-Cooprata Prata-MG  
 014-BRF Nova Mutum-MT  
 015-BRF Rio Verde-GO  
 031-JBS Dourados-MS  
 063-Aurora Alimentos Cunha Porã-SC  
 066-Vibra Sete Lagoas-MG  
 071-Cotrijal Não-Me-Toque-RS  
 079-BRF Brasil Foods Catanduvas-SC  
 088-BRF Videira-SC  
 094-Frísia Carambeí-PR

102-BRF Faxinal dos Guedes-SC  
 115-Copacol Cafelândia-PR  
 145-Mantiqueira Itanhandu-MG  
 178-JBS Guapiaçú-SP  
 264-Geraleite São Gotardo-MG  
 285-Louis Dreyfus Paranaguá-PR  
 292-Alibem Santo Ângelo-RS  
 298-JBS Xanxerê-SC  
 310-ADORO São Carlos-SP  
 336-Panelaço Alimentos Turvo-SC  
 343-ZINPRO Marialva-PR  
 354-Leitepéu Pompeu-MG



#DS

Fernanda Pulner Accordi - fernanda.pulner@agpr5.com  
Kamila Campo Dall O. Thomazini - kamila.compos@agpr5.com



## DS - Diálogo de Segurança

### DICAS DO PROTEGILDO

AÇÕES QUE PODEM SER ÚTEIS PARA A

# PROTEÇÃO DAS MÃOS

A ferramenta mais importante que o trabalhador tem ao seu dispor são suas mãos. É por meio delas que ele desenvolve suas atividades profissionais. No entanto, apesar da sua grande importância como ferramenta de trabalho, a maioria das pessoas não atenta para sua segurança, fato que torna a mão a região do corpo mais lesionada por acidentes. Por isto, é fundamental trabalhar com atenção e de acordo com as recomendações de segurança da sua atividade.



Não opere nenhuma máquina antes de conhecer bem seus riscos.



Caso a atividade exija contato com engrenagens ou polias, nunca fazer uso de luvas além das medidas de suas mãos.



Para trabalhos com produtos químicos como líquidos para limpeza, ácidos ou solventes, utilize luvas de borracha ou material sintético.



Ao posar e/ou empilhar objetos pesados, tome cuidado para não esmagar as mãos.



Verifique se a máquina possui alguma proteção.



Em atividades com serras elétricas, empregue dispositivos, ao invés das mãos, para empurrar a madeira.



Use luvas para movimentar cargas.



Retire adornos pessoais (jóias, relógios, alianças e pulseiras) antes de iniciar alguma atividade que lhe exija a utilização da luva de segurança.



Na ocorrência de algum corte ou lesão, faça pressão sobre a parte afetada com pano limpo até a realização do atendimento médico.



Comunique a chefia ao constatar que alguma ferramenta apresenta defeito.



Facas e estiletes representam maior risco para as mãos e dedos. Por sua vez, uma lâmina bem afiada requer menos força do usuário, diminuindo a possibilidade de perder o controle.



No caso de dúvidas, procure o seu supervisor de turno.



Arte: Beto Soares/Estúdio Boom

A REPRODUÇÃO DESTA PÁGINA DA REVISTA PROTEÇÃO ESTÁ AUTORIZADA PARA USO INTERNO DAS EMPRESAS